LIEBLINGS-WALZER
FÜR GUITARRE
von
Joh. Strauss.

No. 45

No. 31. Krönungs-Walzer.
32. Künstler-Ball-Tänze.
33. Brüssler Spitzen. Walzer.
34. Ball-Racketen. Walzer.
35. Pilger am Rhein. Walzer.
36. Bankett-Tänze.
37. Paris. Walzer.
38. Huldigung der Königin Victoria.
39. Freuden-Grüsse. Walzer.
40. Exotische-Pflanzen. Walzer.
41. Taglioni-Walzer.
42. Londoner-Saison-Walzer.
43. Die Berggeister. Walzer.
44. Rosenblätter. Walzer.
45. Wiener-Gemüths-Walzer.

Eigenthum der Verleger.

No. Eingetragen in das Archiv der vereinigten Musikalienhändler. Preis 30 x C. M. / 8 gr.

Wien, bei Tobias Haslinger,
k. k. Hof- u. priv. Kunst- u. Musikalienhändler,
Graben No. 618.

London bei Cocks & Comp. Berlin, bei T. Trautwein.

Wiener-Gemüths-Walzer
von Joh. Strauss, 116tes Werk.

GUITARRE.

№ 45.

Allegro.

INTRODUCTION.

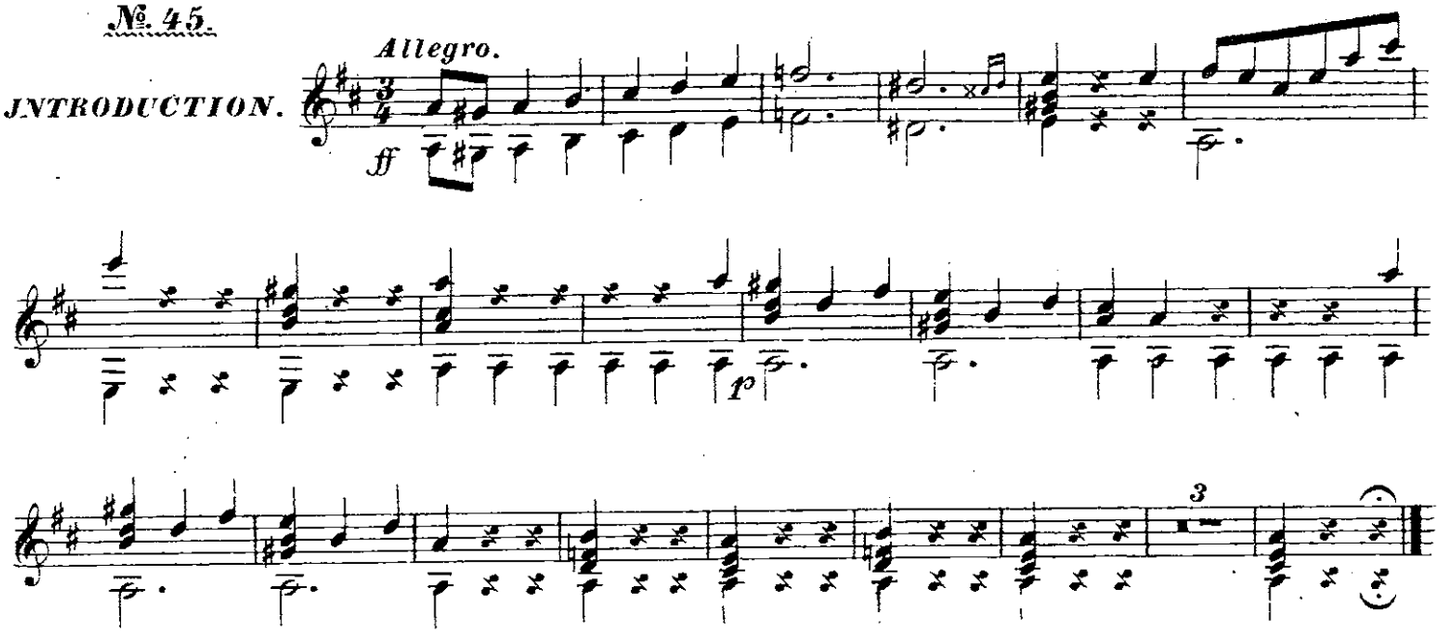

WALZER
№ 1.

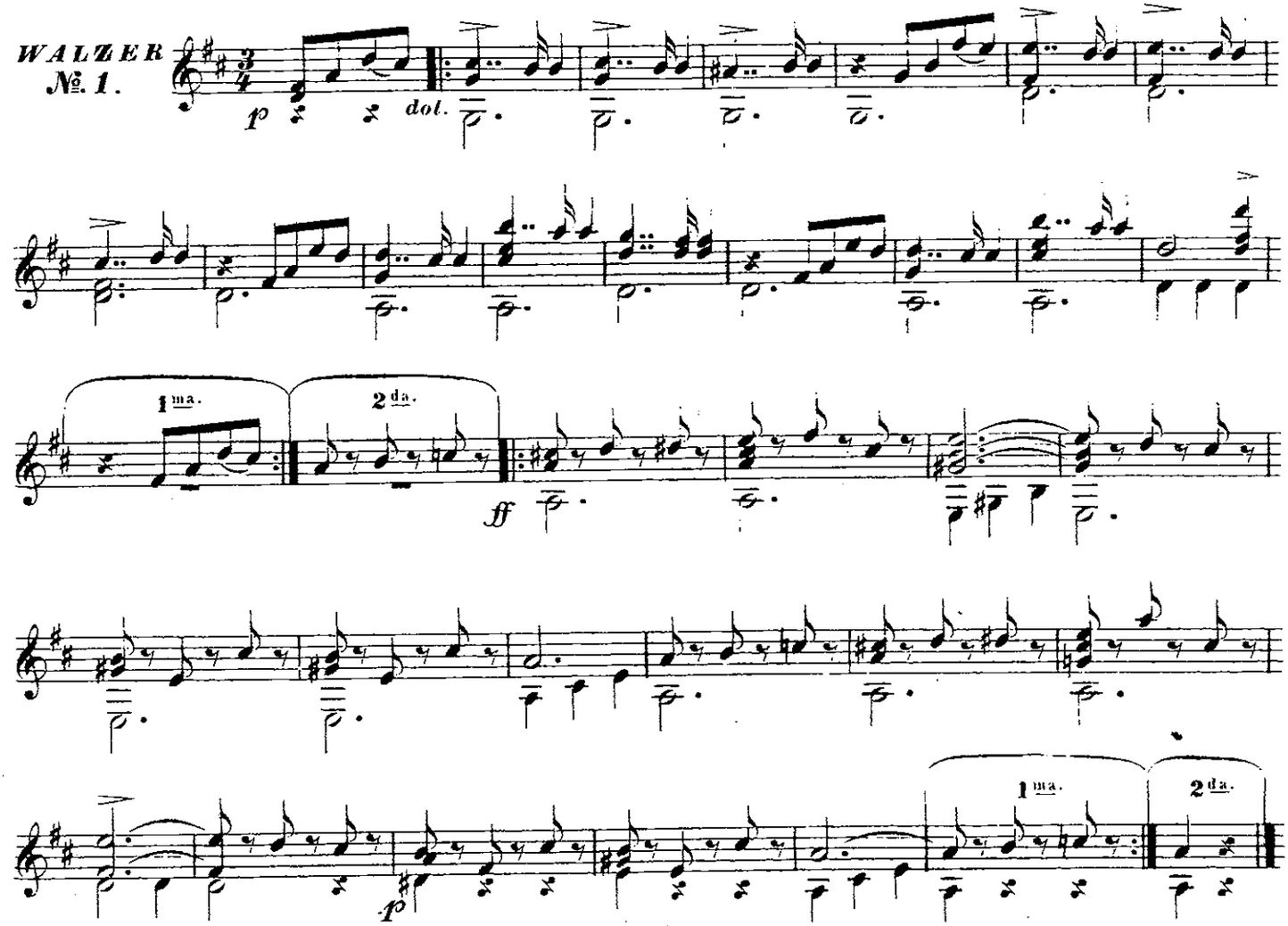

Eigenthum und Verlag der k.k. Hof-Kunst- und Musikalienhandlung des *Tobias Haslinger* in *Wien*.

BIBLIOTHECA REGIA MONACENSIS

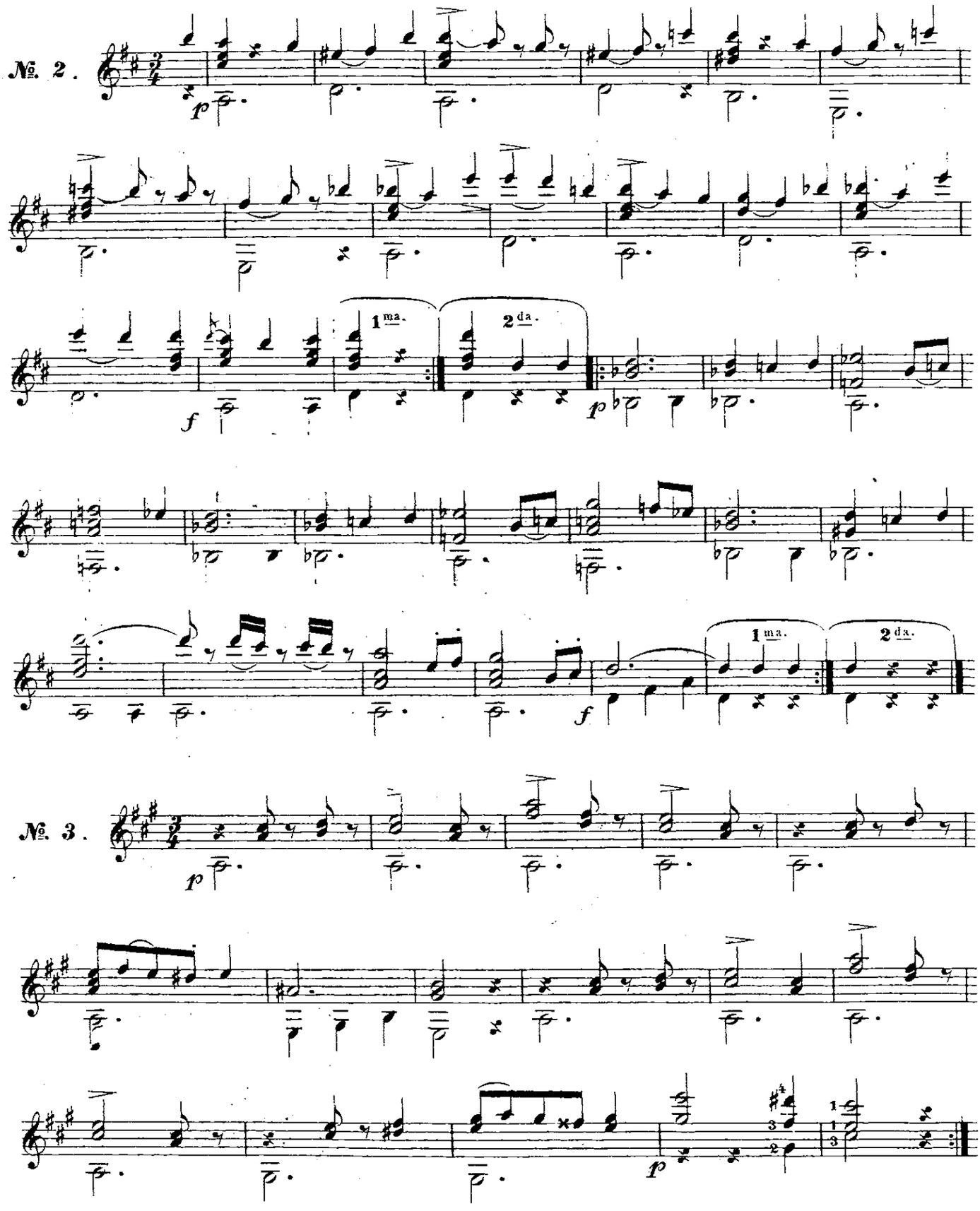
№. 2.
1ma.
2da.
№. 3.

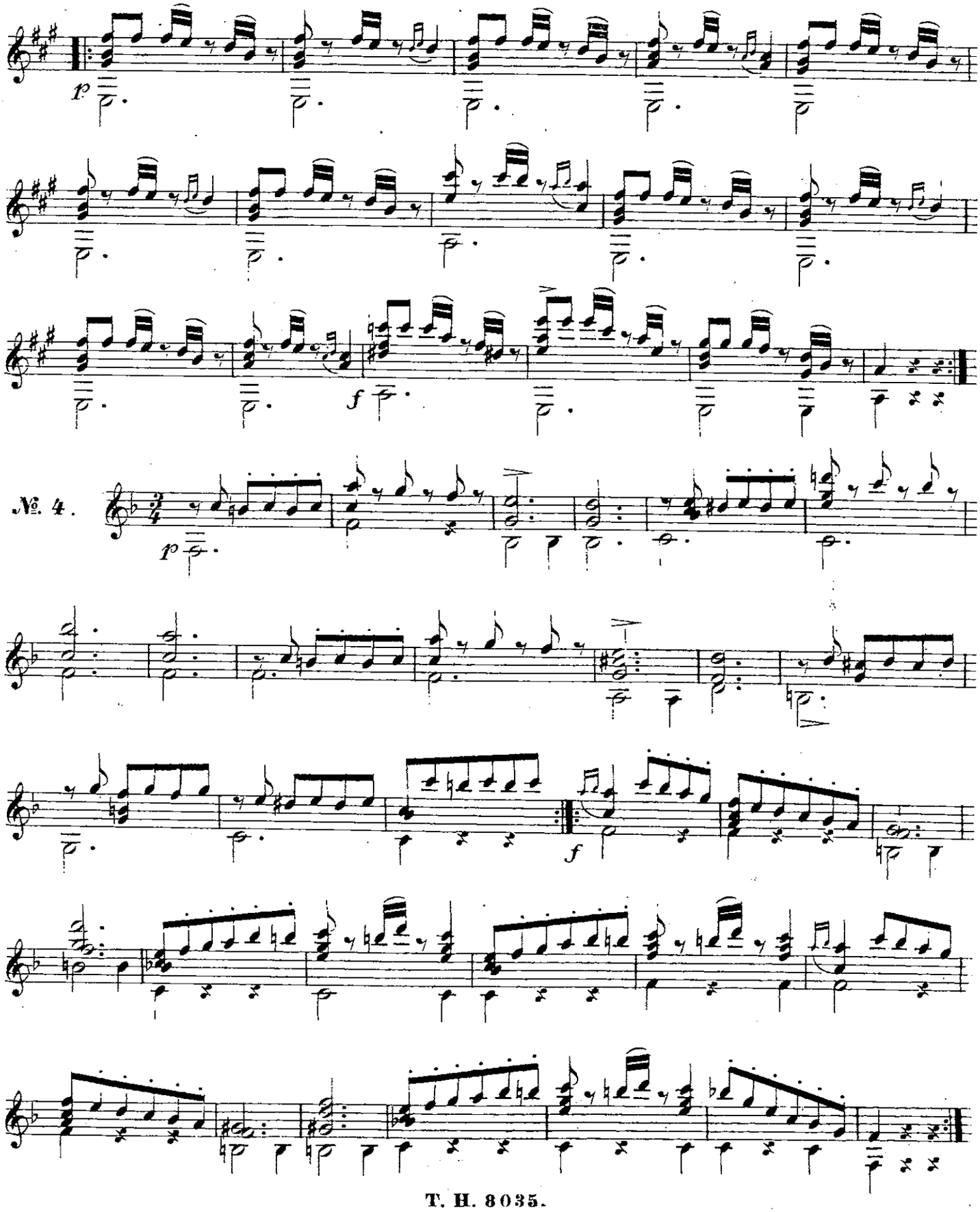
№ 4.

GUITARRE.

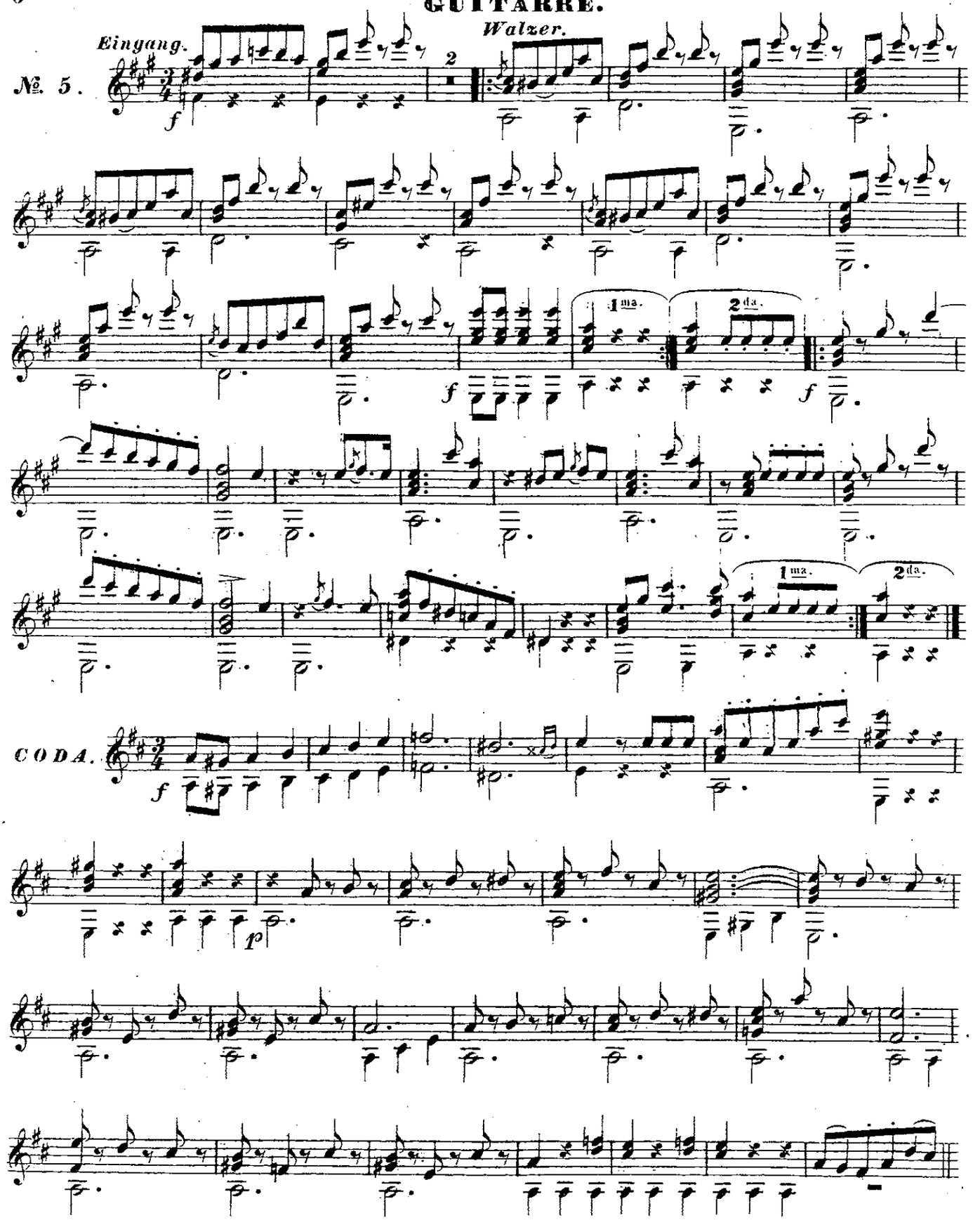

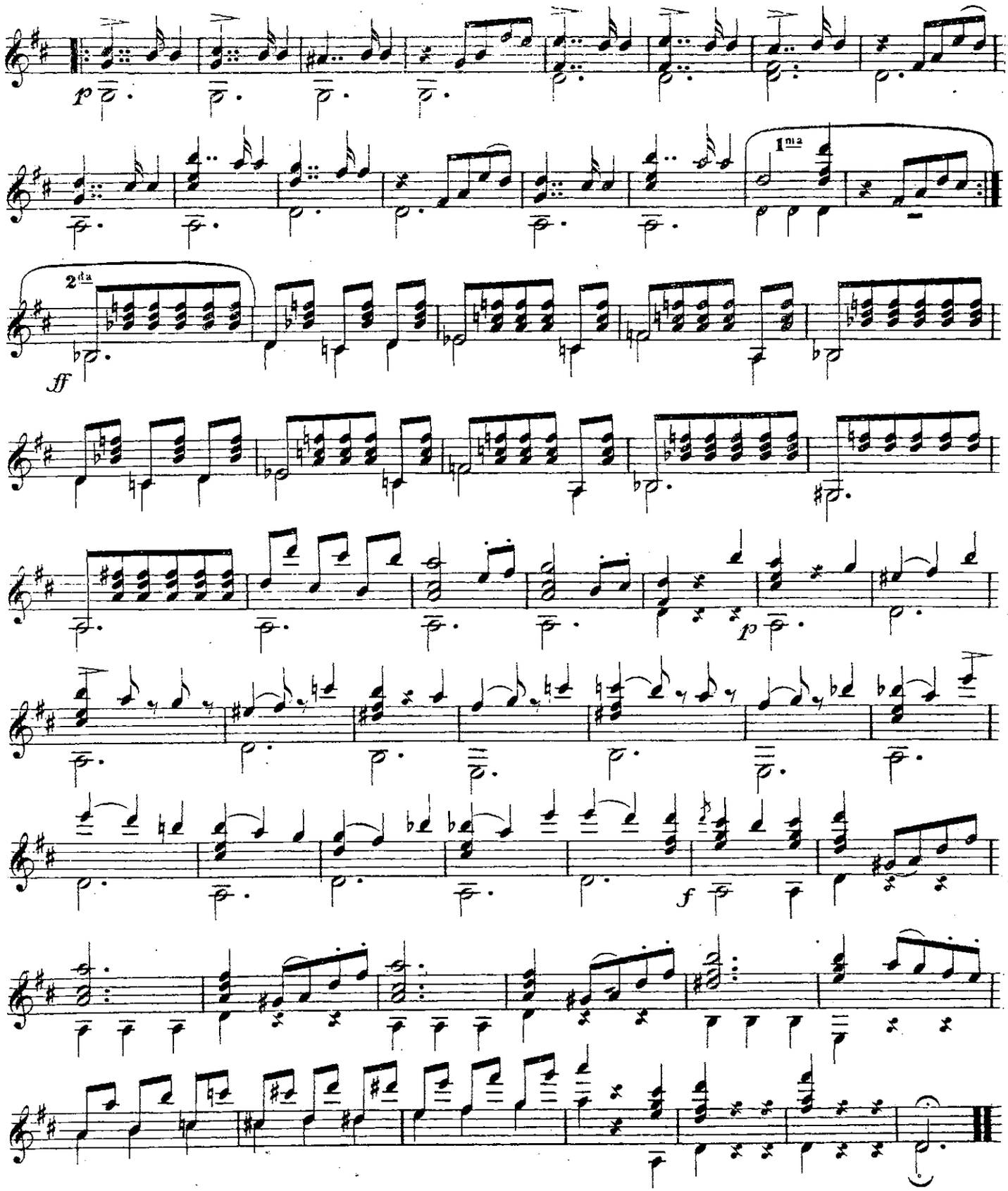
p
1ma
2da
ff
p
f