E. COLLECTIONE
J. Birkel-Smith.
36

Leichte Variazionen

über das Thêma der Schweizerfamilie

„Wer hörte wohl jemals mich klagen?"

für die

Guitarre

componirt und

der Hochwohlgebornen Frau Hauptmann

Eleonora von Ottenfeld

als Beweis der vollkomsten Hochachtung u: der tiefsten Verehrung

gewidmet von

FRANZ CALEGARI

Oeuv: 10. — 356 — Pr: 6 Gr.

Leipzig bei Friedrich Hofmeister.

Dup. 6711.45 S2

Rischel's & Birket-Smith's samling

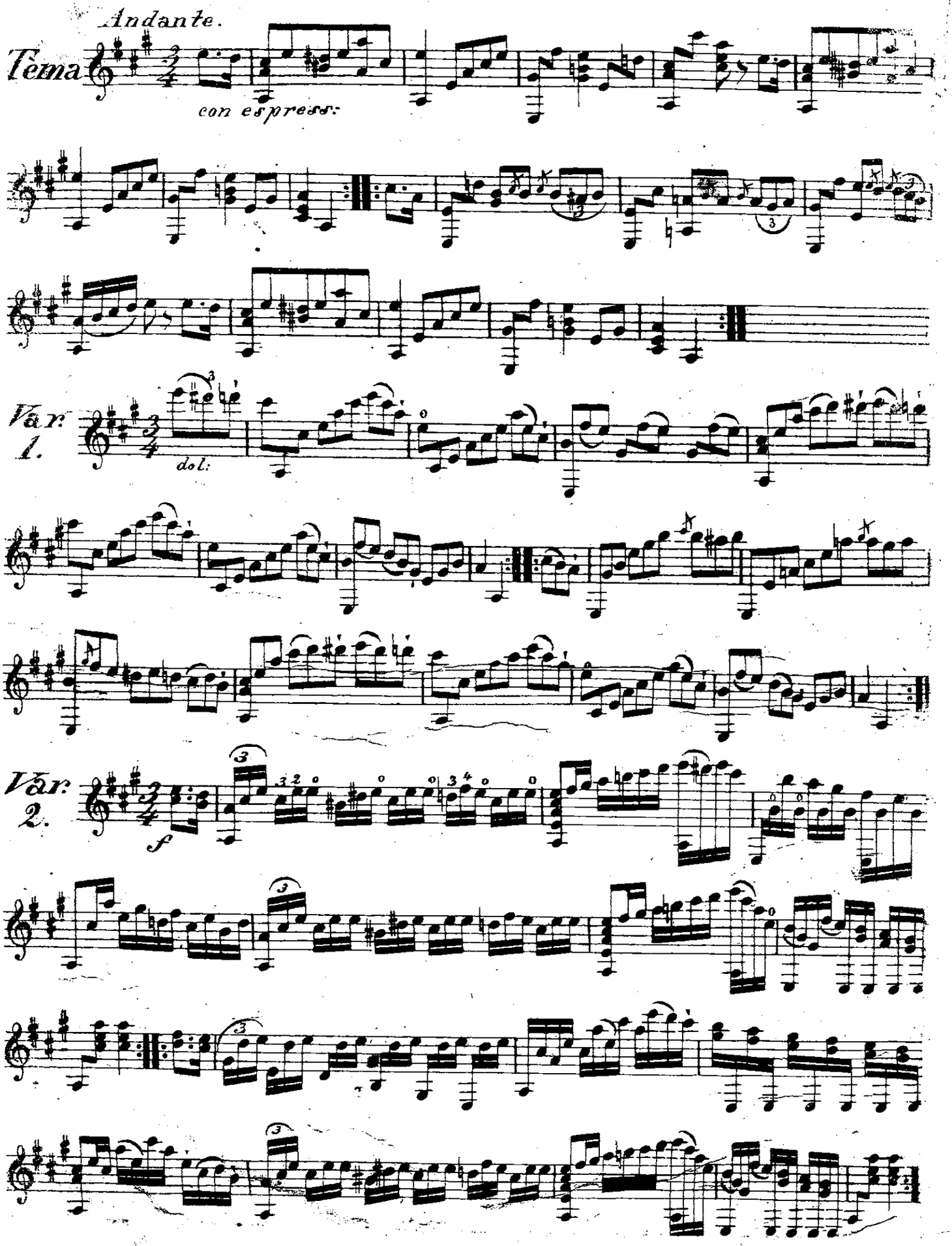

BIBLIOTHECA REGIA HAFNIENSIS

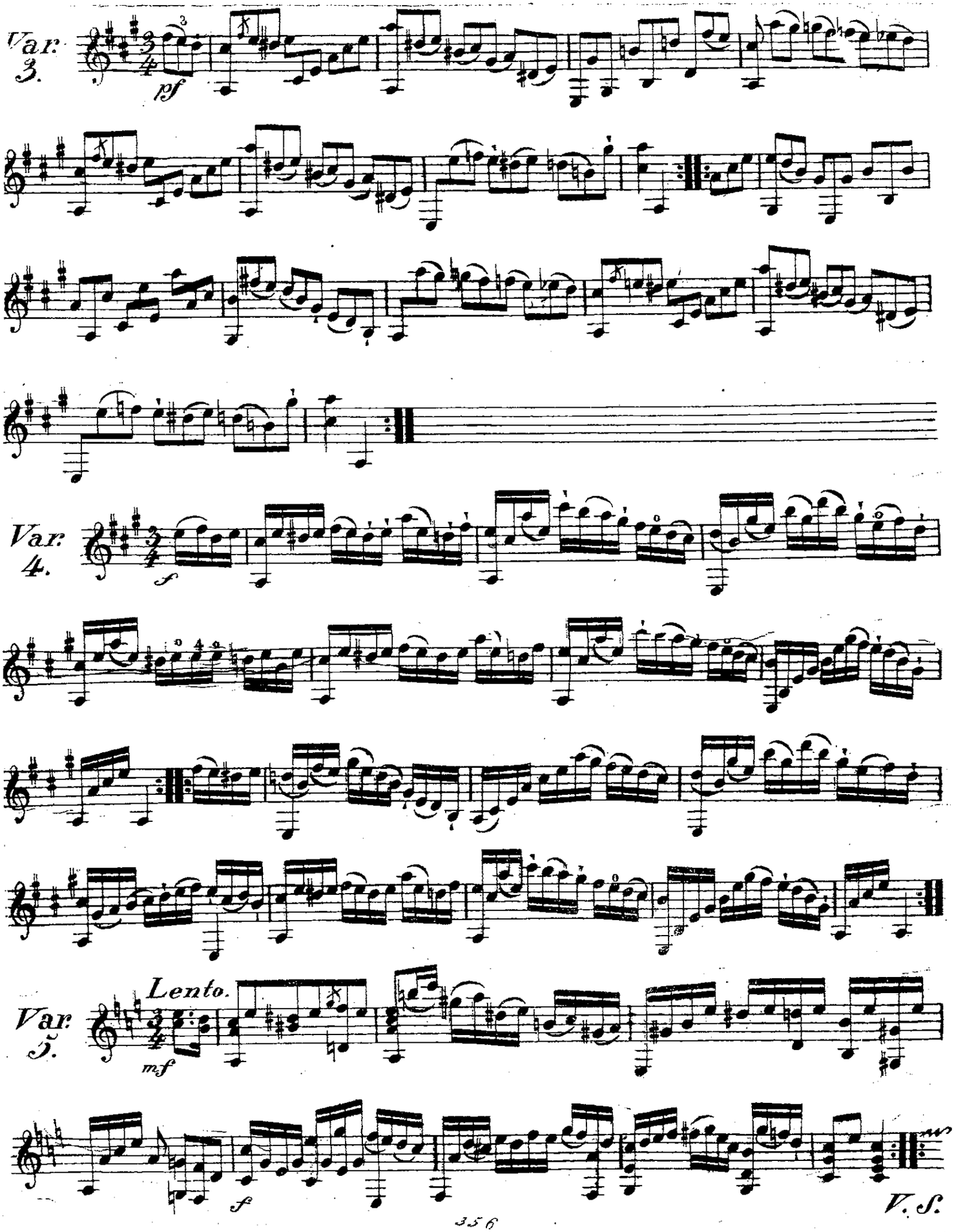
Var. 3.
pf
Var. 4.
f
Lento.
Var. 5.
mf
f
V. S.

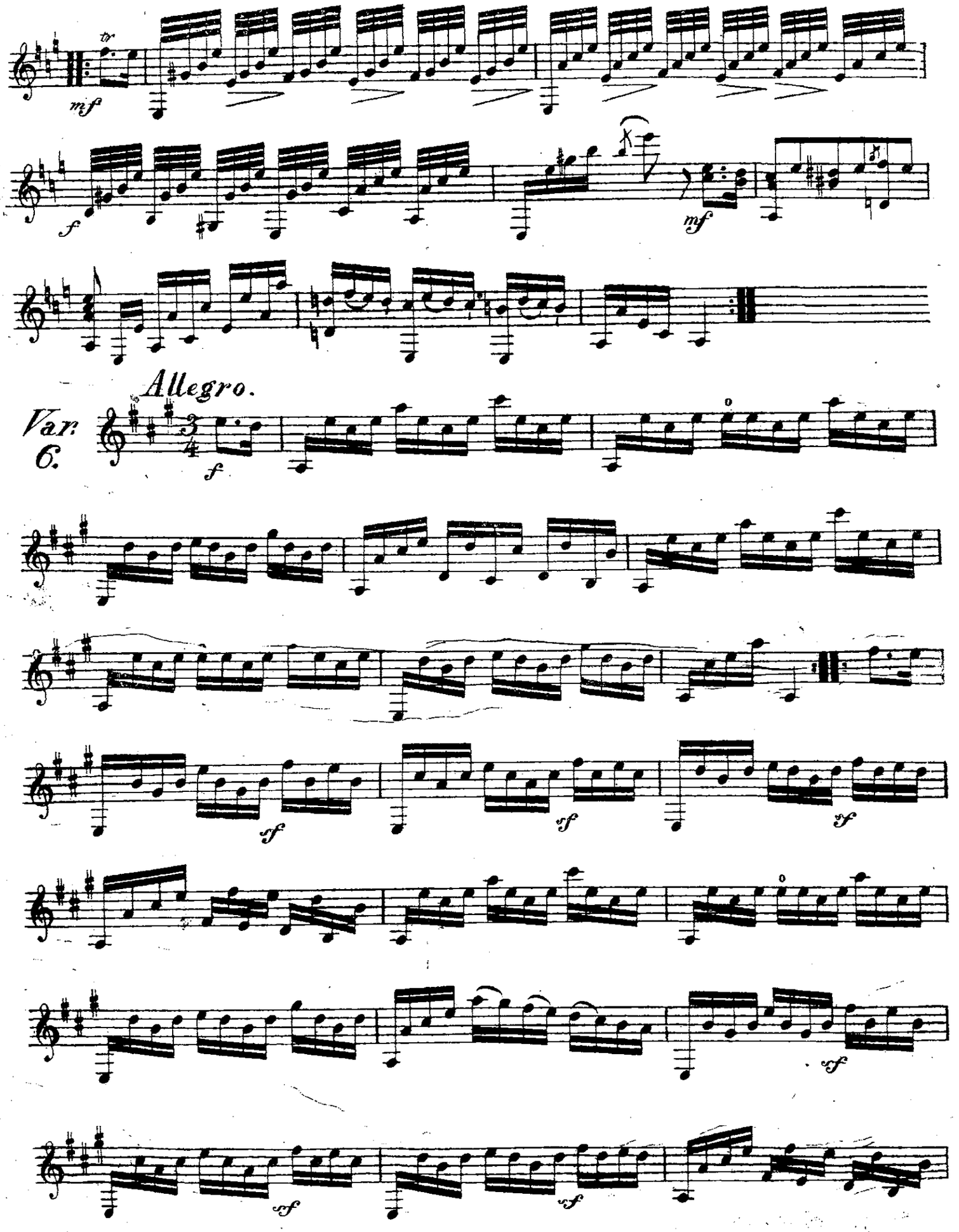
mf
f
mf
Allegro.
Var. 6.
f
sf
sf
sf
sf
sf

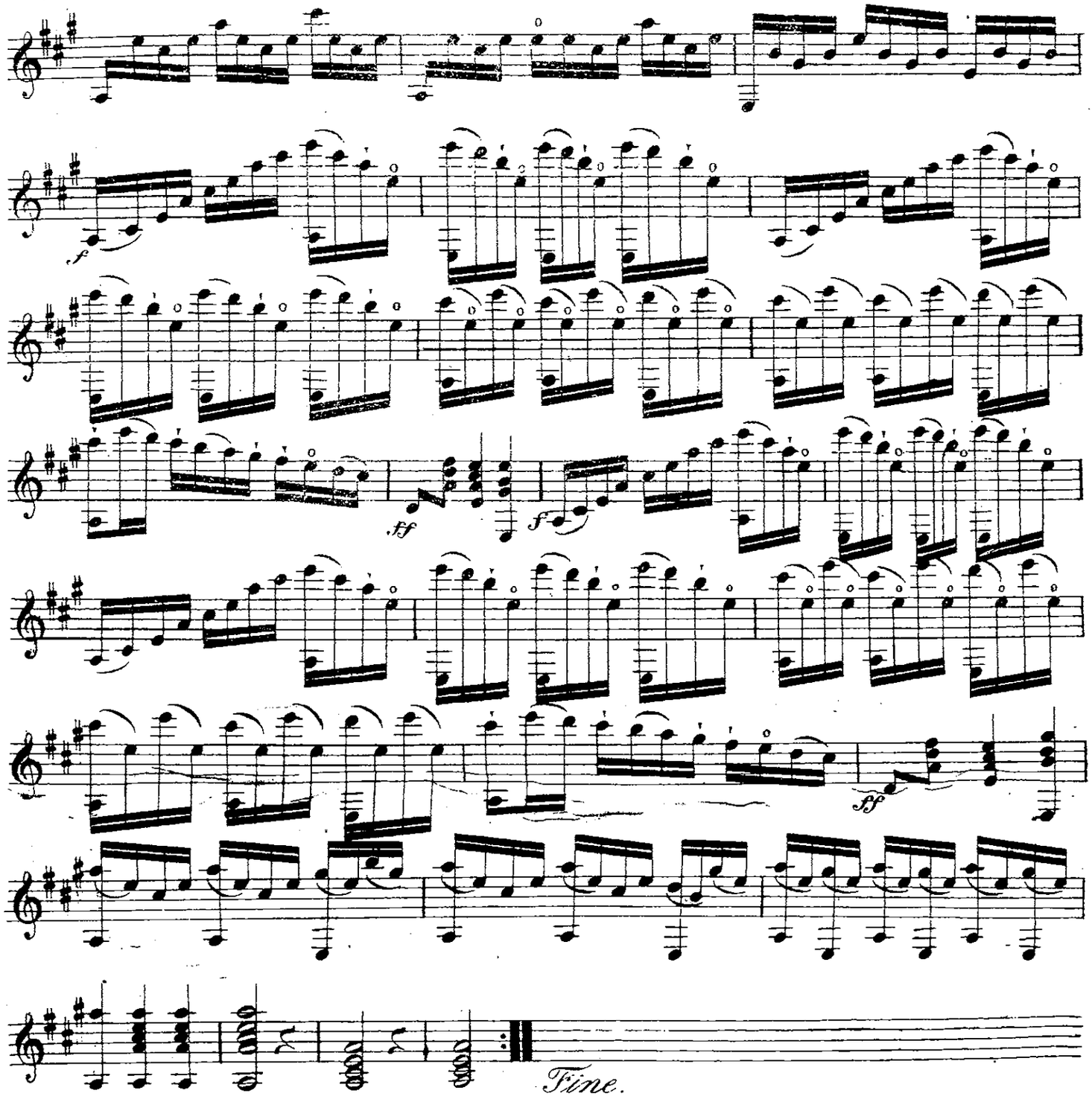
f
ff
f
ff
Fine.