# 29 Ahi chi tien lo mio

J. B. Besard
(Thesaurus Harmonicus — 1603)

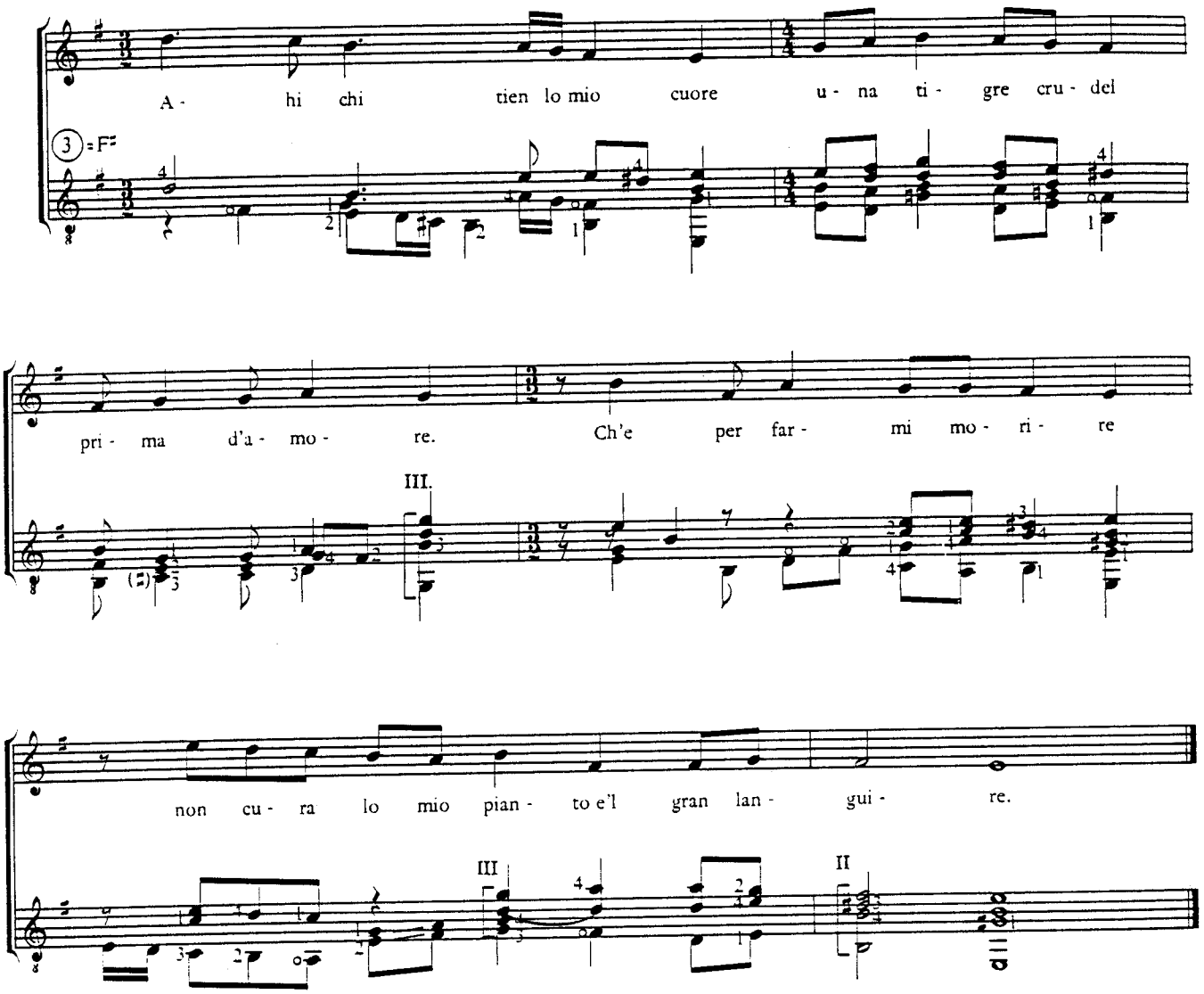


2. Par seguo chi mi fugge
Solo costor ch'a tutte l'ore mi strugge;
Martiro di dolore
Per i caldi sospir ch'escon del core.

3. Far potessi io vendetta,
De tra turca ch'al cor mi saetta.
Far ti vedrei ognora,
Se giusto dar la morte a chi t'adora.

4. Hor poi ch'a la mia forte
Vuol ch'io risegua in vita, et dopo morte
Almeno habbi pieta de
Di me ch'ardoro la tua gran beltade.